

MATBLHSS

MATRICE DI TRANCIATURA DIN 9845
FORMA B LUNGA

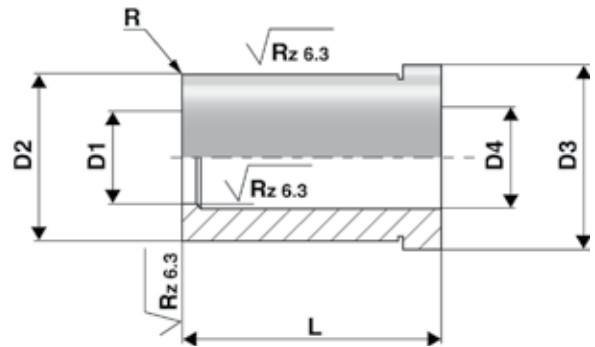

MAT : Acciaio super rapido
DUREZZA : 62 ÷ 64 HRC
Temprate, rinvenute, rettificate e lucidate



Nell' ordine specificare il valore di **D1**, **D2** e **L** tenendo in considerazione il valore della progressione.
es: **MATBLHSS 27.5 48 28**

| D1 | Progressione | D2 | D3 | D4 | L |
|-------------|--------------|----|----|----------|----|
| 01.1 - 02.0 | 0.1 | 06 | 8 | D1 + 0.3 | 28 |
| 02.0 - 03.3 | 0.1 | 07 | 9 | D1 + 0.5 | 28 |
| 03.1 - 04.0 | 0.1 | 08 | 10 | D1 + 0.5 | 28 |
| 04.1 - 05.0 | 0.1 | 10 | 12 | D1 + 0.7 | 28 |
| 05.1 - 06.0 | 0.1 | 12 | 14 | D1 + 0.7 | 28 |
| 06.1 - 08.0 | 0.1 | 15 | 17 | D1 + 0.7 | 28 |
| 08.1 - 10.0 | 0.1 | 18 | 20 | D1 + 1 | 28 |
| 10.1 - 12.0 | 0.1 | 22 | 24 | D1 + 1 | 28 |
| 12.1 - 15.0 | 0.1 | 26 | 28 | D1 + 1 | 28 |
| 26.5 - 30.0 | 0.5 | 48 | 50 | D1 + 2 | 28 |